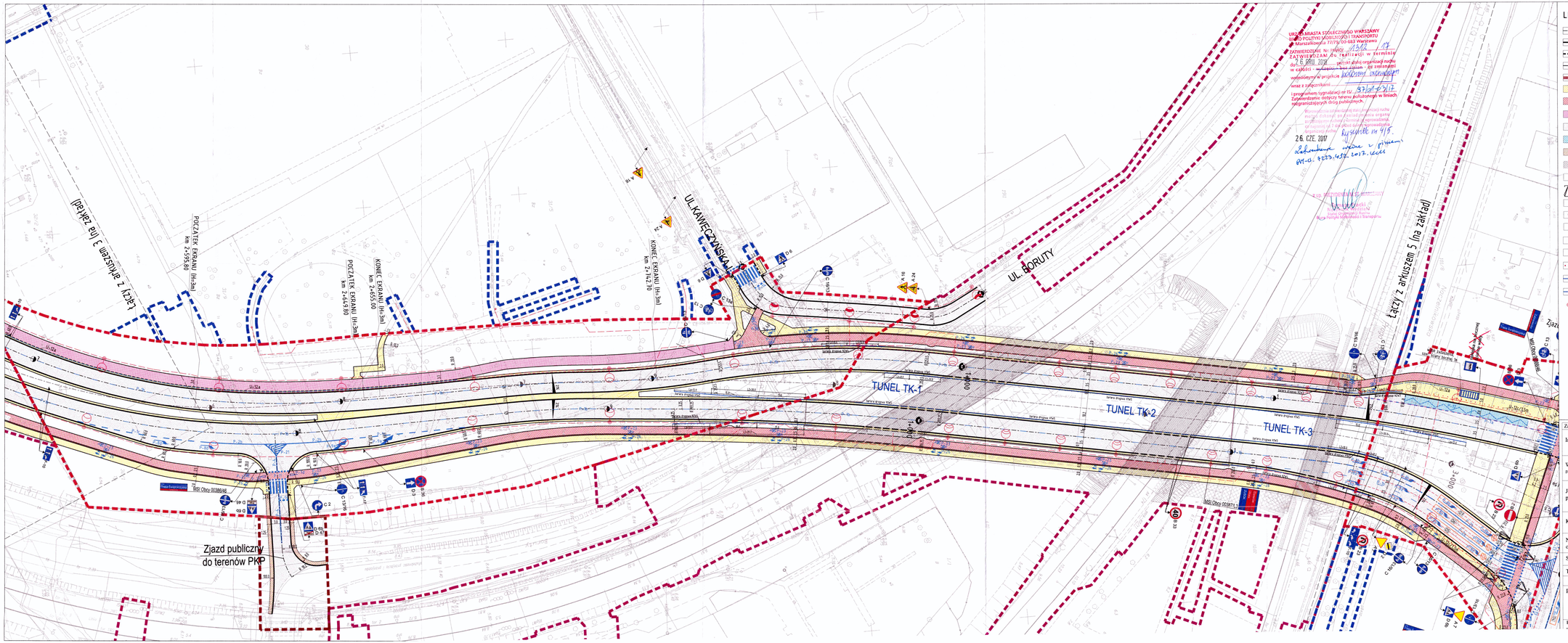

LEGENDA:

- projektowana oś przebiegu trasy
- projektowany krawężnik wystający
- projektowany krawężnik wtopiony
- projektowane obrzeże betonowe
- projektowany separator
- projektowany chodnik/opaska uliczna
- projektowana ścieżka rowerowa z nawierzchni bitumicznej
- projektowany ciąg pieszo-rowerowy z płyt chodnikowych
- projektowana jezdnia z nawierzchni bitumicznej
- projektowana zatoka autobusowa z bet. cementowego
- projektowany zjazd indywidualny z kostki brukowej
- projektowana nawierzchnia brukowa
- projektowana defekcja
- projektowane sygnalizatory dla pojazdów, pieszych i rowerzystów
- projektowane oznakowanie poziome w technologii mas chemoutwardzalnych
- projektowane oznakowanie pionowe
- istniejące oznakowanie pionowe do adaptacji
- projektowane oznakowanie MSI
- projektowana wiata przystankowa
- projektowane słupki blokujące U-12c
- projektowana bariera drogowa
- odcinek przejściowy, taśma kotwiona do muru oporowego
- projektowane latarnie uliczne

Zabrania się powielania rysunku oraz usuwania tabeli znamionowej rysunku (prawo autorskie) bez zgody Transprojektu Gdańskiego.

Inwestor:	PREZYDENT M.ST. WARSZAWY reprezentowany przez ZARZĄD MIEJSKICH INWESTYCJI DROGOWYCH ul. Sokratesa 15, 01-909 Warszawa
Wykonawca robót:	STRABAG Sp. z o.o. z siedzibą w Pruszkowie ul. Parzniewska 10, 05-800 Pruszków
Jednostka projektowa:	TRANSPROJEKT GDAŃSKI sp. z o.o. PRACOWNIA PROJEKTOWA W WARSZAWIE ul. Kłobucka 25, 02-699 Warszawa
Kontrakt:	BUDOWA TRASY ŚWIĘTOKRZYSKIEJ NA ODC. UL. WYBRZEŻE SZCZECIŃSKIE DO UL. ZABRANIECKIEJ, W TYM: B. ODC. UL. TYSIĄCLECIA-UL.ZABRANIECKA
Nazwa i adres obiektu:	BUDOWA TRASY ŚWIĘTOKRZYSKIEJ NA ODC. UL. TYSIĄCLECIA-UL.ZABRANIECKA WRAZ Z TYMCZASOWYM WŁĄCZENIEM TRASY ŚWIĘTOKRZYSKIEJ W ISTNIEJĄCĄ UL. KŁOWSKĄ
Stadium:	PROJEKT STALEJ ORGANIZACJI RUCHU
Tytuł rysunku:	**PLAN OZNAKOWANIA I URZĄDZEŃ BEZPIECZEŃSTWA RUCHU**

	Imię i nazwisko	Nr uprawnień	Specjalność	Podpis
Projektant:	mgr inż. Krzysztof Łubianka	MAZ/0098/POOD/09	drogowa	
	mgr inż. Karolina Rogowska	MAZ/0342/POOD/12	drogowa	
	mgr inż. Tymoteusz Płócienniczak	MAZ/0041/POOD/13	drogowa	

Branża:	Faza:	Nr komu:	Skala:	Nr rys.	Data:	Nr proj.
DROGOWA	[illegible]					