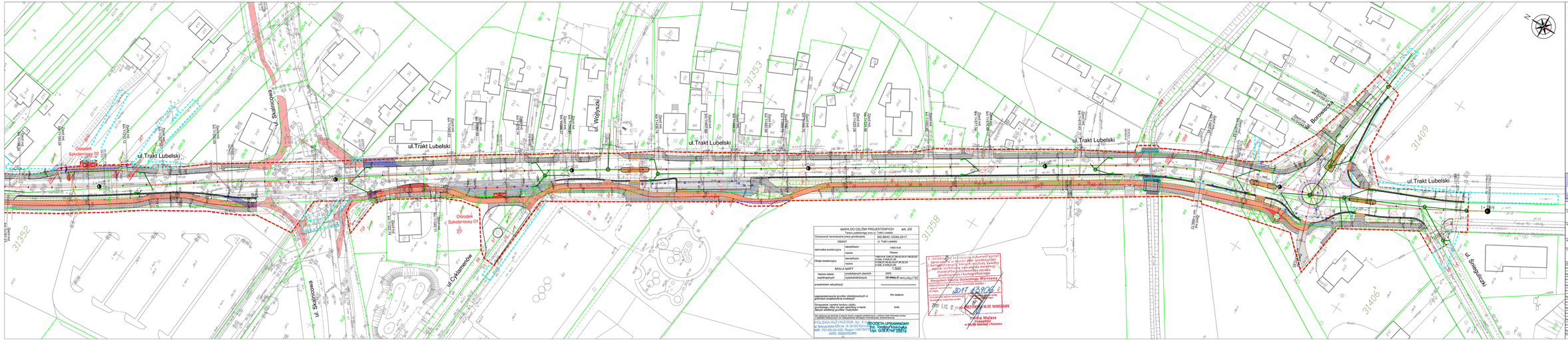

UWAGA:
Mapa sytuacyjno – wysokościowa została przyjęta zgodnie z aktualnie dokonaną zmianą przez Powiatowy Ośrodek Geodezji i Kartografii w układzie wysokościowym "Kronsztadt 86". Elementy projektowe z uwagi na wydane uprzednio warunki techniczne i uzyskane uzgodnienia są w układzie "0 Wisły". Różnica między układami to 77,87m.

Rysunek projektu zagospodarowania terenu został sporządzony na kopii mapy do celów projektowych.

ZA ZGODNOŚĆ Z ORYGINAŁEM

MAPA DO CELÓW PROJEKTOWYCH ark. 2/2
Zakres projektowanego zjazdu nr 1 (ul. Wójtowska)

Oznaczenie kartograficzne mapy zasadniczej		605-5441-1-DAS.2/17
OBIEKT		ul. Trakt Lubelski
jednostka ewidencyjna	identyfikator	146514-4
	nazwa	Wawer
Obręb ewidencyjny	identyfikator	146514-4.0036.3 146514-4.0036.4
	nazwa	0036, 0036_1, 0036_2
SKALA MAPY		1:500
Nazwa układu współrzędnych	układ(y) współrzędnych płaskich	2000
	wysokościowych	Kronsztadt 86
Data aktualizacji mapy do celów projektowych		07.2017
przedmiotem aktualizacji		
zagospodarowanie gruntów działki/działek w granicach projektowanej inwestycji		Nie badano
Oznaczenie i rodzaj konturu użytku gruntowego, klasy gruntu, konturów w bazie danych ewidencji gruntów i budynków		brak

Na podstawie art. 6 ust. 2 pkt 1 ustawy z dnia 17 maja 1989 r. Prawo geodezyjne i kartograficzne (t.j. Dz. U. z 2017 r. poz. 2101) zezwala się na wykorzystanie mapy do celów projektowych.
Decyzja nr 3017/23906 z dnia 31.07.2017 r.
Prezydent Miasta Stołecznego Warszawy
Nadzór Geodezyjny i Kartograficzny
Z upoważnienia Prezydenta
Katarzyna Maleszka
Naczelnik Nadzoru Geodezyjnego i Kartograficznego

Wykonawca mapy do celów projektowych:
POLSKA INŻYNIERIA Sp. z o.o.
ul. Bankowy 3/5, 00-950 Warszawa
tel/fax 701-00-02-502, Regon 142736130
KRS: 0000255990

GEODETA UPRAWNIONY
mgr inż. Tomasz Nałęcki
Upr. G/0376/16 20019

POLSKA INŻYNIERIA sp. z o.o.
INGENIERIE POLONAISE - POLISH ENGINEERING
00-950 Warszawa, Bankowy 3/5
tel. +48 22 701 00 02, fax +48 22 701 00 01
ul.Krzemieniecka 120A lok. 19
www.polskainzynieria.pl

Inwestor	Prezydent Miasta Stołecznego Warszawa pl. Bankowy 3/5, 00-950 Warszawa
Zamawiający	Miasto Stołeczne Warszawa Zarząd Miejskich Inwestycji Drogowych ul. Sokratesa 33, 01-902 Warszawa
Nazwa inwestycji	Rozbudowa ul. Trakt Lubelski na odcinku od ul. Zwoleńskiej do Borowieckiej
Adres inwestycji	ul.Trakt Lubelski od ul.Zwoleńskiej do ul.Borowieckiej, dzielnica Wawer, m.st. Warszawa, województwo mazowieckie
Tytuł rysunku	Projekt zagospodarowania terenu

Uprawnienia	Imię, nazwisko i podpis osoby	Branża	Data
Projektant	Inż. Dariusz Godlewski	DRO/0147/PWOD/11	grudzień 2017
Sprawdzający	Mgr inż. Rafał Bielicki	DRO/0288/PWOD/08	
Projektant	Mgr inż. Hubert Mszyński	DRO/0446/PWOD/12	
Sprawdzający	Mgr inż. Łukasz Podoga	DRO/0446/PWOD/12	
Projektant	Mgr inż. Iwona Maria Kostyra	DRO/0147/PWOD/11	
Sprawdzający	Mgr inż. Barbara Karpińska	DRO/0288/PWOD/08	
Projektant	Mgr inż. Agnieszka Szamlas	DRO/0147/PWOD/11	
Sprawdzający	Mgr inż. Kamil Pleśna	DRO/0147/PWOD/11	
Projektant	Mgr inż. Tomasz Wojtaszczyk	DRO/0601/PWOD/13	
Sprawdzający	Inż. Marek Kosecki	DRO/0147/PWOD/11	
Projektant	Mgr inż. Jacek Pluta	DRO/0147/PWOD/11	
Sprawdzający	Mgr inż. Andrzej Hajda	DRO/0147/PWOD/11	

				Skala	Arkusz
GM	PZT	Projekt	PB	1:500	2.3