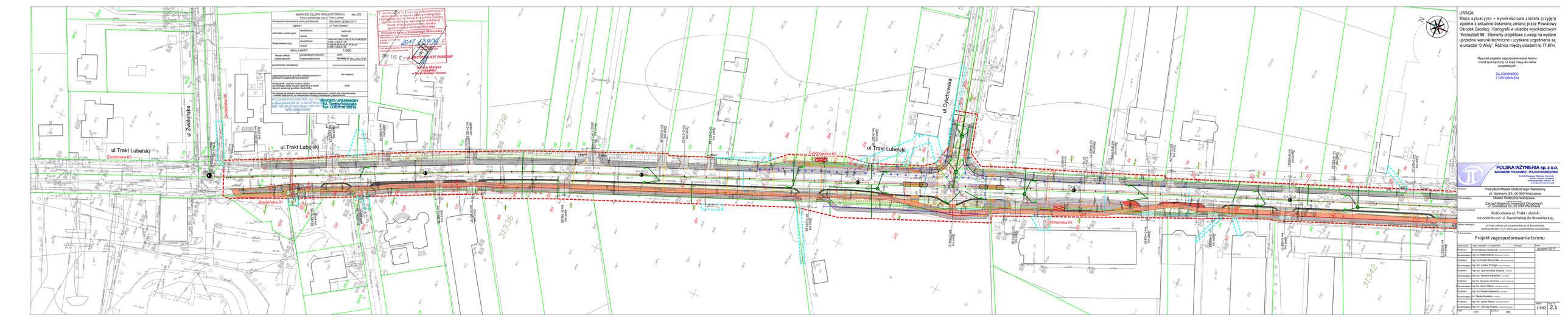
MAPA DO CELÓW PROJEKTOWYCH
Tereny podlegające przy.cz Trakt Lubelski
Oznaczenie kancelaryjne przy.geodezyjnej: BG.6640.12245.2017
OBIEKT: ul. Trakt Lubelski
Jednostka ewidencyjna: 146514-8 Wawer
Obręb ewidencyjny: 0008 Rembertów
SKALA MAPY: 1:500
Nazwa układu wysokościowych: Kronsztad 86
Nie wyklucza się istnienia innych nieujawnionych uzbrojeniem i innych kolizyjnych wobec projektowanych uzgodnionych na naradzie/mailu/telefonie
GEODETA UPRAWNIONY
mgr. Tomasz Nowicki
Upr. GEO-KPW/ 2001/5
POLSKA INŻYNIERIA Sp. z o.o.
ul. Nowogrodzka 62B lok. 15, 02-002 WARSZAWA
NIP: 7010-10-00-787 REGON: 142877
KRS: 0000295180
Zwoleńska 02
Zwoleńska 01
Zwoleńska 03
Zwoleńska 04
ul.Zwoleńska
ul.Trakt Lubelski
Ciechowska 02
Ciechowska 01
ul.Ciechowska
31338
31336
31342
UWAGA:
Mapa sytuacyjno – wysokościowa została przyjęta zgodnie z aktualnie dokonaną zmianą przez Powiatowy Ośrodek Geodezji i Kartografii w układzie wysokościowym "Kronsztad 86". Elementy projektowe z uwagi na wydane uprzednio warunki techniczne i uzyskane uzgodnienia są w układzie "0 Wisły". Różnica między układami to 77,87m.
Rysunek projektu zagospodarowania terenu został sporządzony na kopii mapy do celów projektowych.
ZA ZGODNOŚĆ Z ORYGINAŁEM
POLSKA INŻYNIERIA sp. z o.o.
INGENIERIE POLONAISE - POLISH ENGINEERING
Inwestor: Prezydent Miasta Stołecznego Warszawa pl. Bankowy 3/5, 00-950 Warszawa
Zamawiający: Miasto Stołeczne Warszawa Zarząd Mieszczkiego Dróżowych ul. Sokrattesa 13, 03-900 Warszawa
Nazwa inwestycji: Rozbudowa ul. Trakt Lubelski na odcinku od ul.Zwoleńskiej do Borowieckiej
Adres inwestycji: ul.Trakt Lubelski od ul.Zwoleńskiej do ul.Borowieckiej, dzielnica Wawer, m.st. Warszawa, województwo mazowieckie
Projekt zagospodarowania terenu
Projektant: mgr inż.Dariusz Godlewski
Sprawdzający: mgr inż.Rafał Bielski
Projektant: mgr inż.Hubert Muszyński
Sprawdzający: mgr inż. Łukasz Podoga
Projektant: mgr inż. Iwona Maria Kostyra
Sprawdzający: mgr inż. Barbara Karpińska
Projektant: mgr inż. Agnieszka Szamlas
Sprawdzający: mgr inż. Kamil Pietrus
Projektant: mgr inż.Tomasz Wojtaszczyk
Sprawdzający: inż. Marek Mazelski
Projektant: mgr inż. Jacek Rybka
Sprawdzający: mgr inż. Andrzej Hajdar
Data: grudzień 2017
Skala: 1:500
Nr rys.: 2.1
PZT
PB