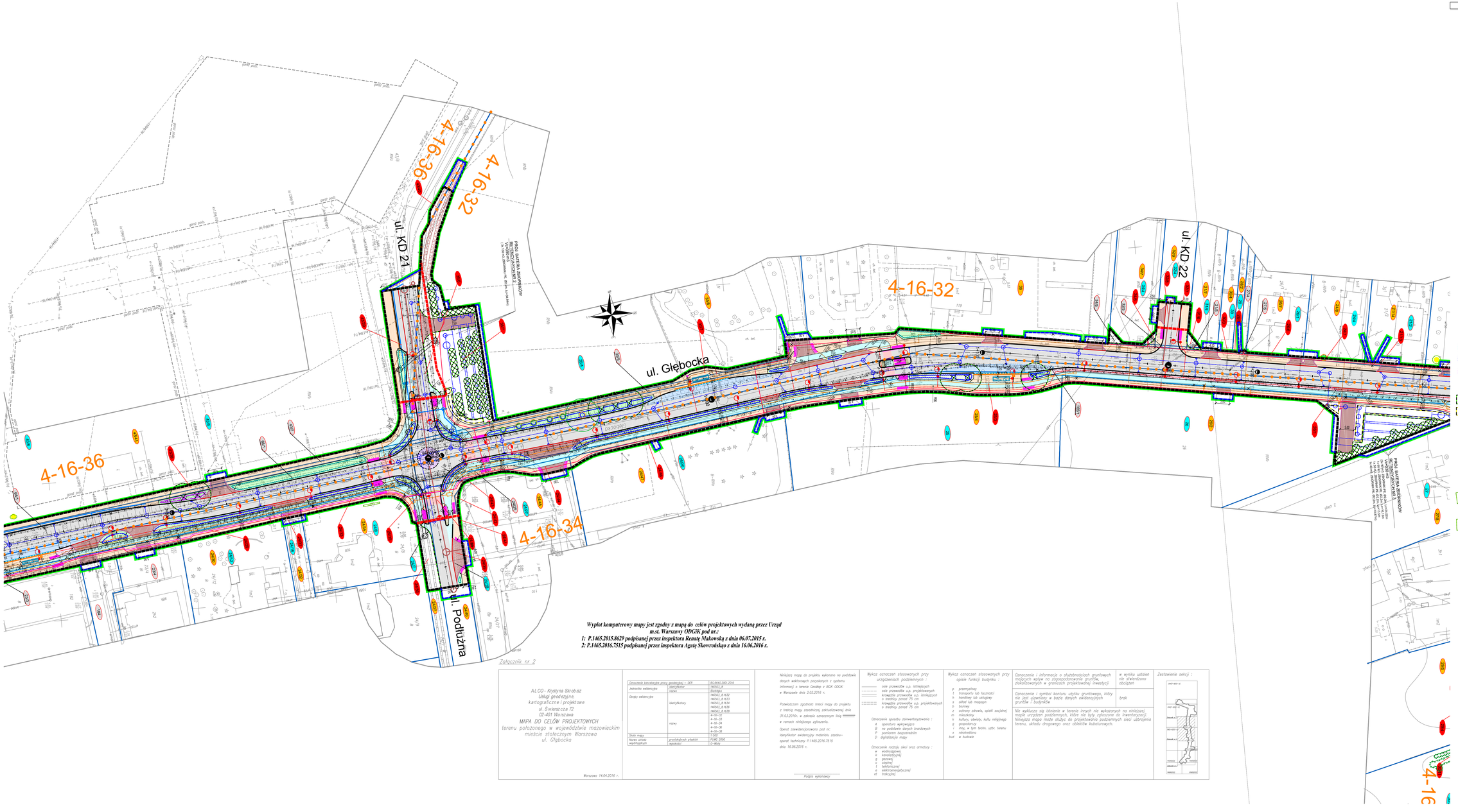
ul. KD 21
ul. KD 22
ul. Głębocka
ul. Podłużna
4-16-36
4-16-32
4-16-34
PROJEKT BUDOWLANY
DROGI OGÓLNODOSTĘPNE
ul. KD 21, ul. KD 22, ul. Głębocka
ul. Podłużna
na działce nr 62/2 - obręb 2-16-32
na działce nr 62/2 - obręb 2-16-36
na działce nr 62/2 - obręb 2-16-34
na działce nr 62/2 - obręb 2-16-36
na działce nr 62/2 - obręb 2-16-32