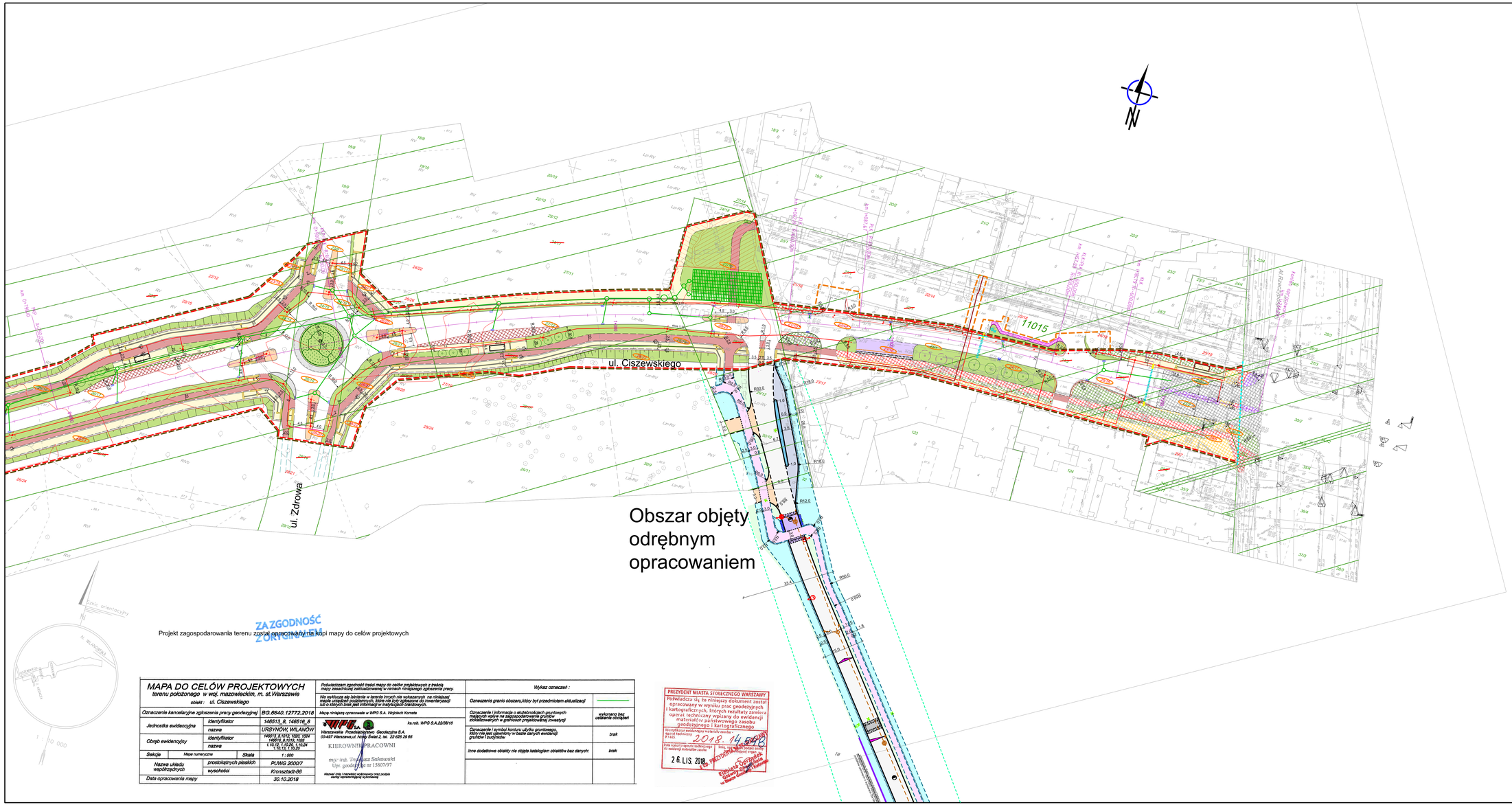

Projekt zagospodarowania terenu został opracowany na kopii mapy do celów projektowych

ZA ZGODNOŚĆ Z ORYGINAŁEM

MAPA DO CELÓW PROJEKTOWYCH

terenu położonego w woj. mazowieckim, m. st.Warszawie

obiekt: ul. Ciszewskiego

Oznaczenie kancelaryjne zgłoszenia pracy geodezyjnej		BG.6640.12772.2018
Jednostka ewidencyjna	Identyfikator	146513_8, 146516_8
	nazwa	URSYNÓW, WILANÓW
Obręb ewidencyjny	Identyfikator	146513_8.1012, 1020, 1024 146516_8.1013, 1028
	nazwa	1.16.13.1.10.20, 1.16.24 1.16.13.1.10.28, 1.16.28
Sekcja / Mapa numeryczna		Skala 1 : 500
Nazwa układu współrzędnych	prostokątnych płaskich	PUWG 2000/7
	wysokości	Kronsztadt-86
Data opracowania mapy		30.10.2018

Poświadczam zgodność treści mapy do celów projektowych z treścią mapy zasadniczej zaktualizowanej w ramach niniejszego zgłoszenia pracy.

Nie wyklucza się istnienia w terenie trzech nie wykazanych, na niniejszej, treściś urządzeń podziemnych, które nie były dokazane do inwentaryzacji lub o których brak jest informacji w najbliższej ewidencji.

Mapa niniejszą opracowała w WPG S.A. Wojciech Kornata

Ks.rob. WPG S.A.22/39/16

Warszawskie Przedsiębiorstwo Geodezyjne S.A.
00-497 Warszawa,ul. Hoża Świat 2, tel. 22 628 39 65

KIEROWNIK PRACOWNI
mgr inż. Tomasz Sokowski
Upr. geodezyjne nr 13807/97

Nazwa/ imię i nazwisko wykonawcy oraz podpis osoby reprezentującej wykonawcę

Wykaz oznaczeń :	
Oznaczenia granic obszaru,klóry był przedmiotem aktualizacji	
Oznaczenie i informacja o skuteczności gruntowych miejących wpływ na zagospodarowanie gruntów sąsiadujących a granicach projektowanej inwestycji	wykonano bez ustalenia obciążeń
Oznaczenie i symbol konturu użytku gruntowego, który nie jest ujawniony w bazie danych ewidencji gruntów i budynków	brak
Inne dodatkowe obiekty nie objęte katastrem obiektów baz danych:	brak

PREZYDENT MIASTA STOŁECZNEGO WARSZAWY
Poświadcza się, że niniejszy dokument został opracowany w wyniku prac geodezyjnych i kartograficznych, których rezultaty zawiera operat techniczny wpisany do ewidencji materiałów państwowego zasobu geodezyjnego i kartograficznego
Nomenklatura ewidencji materiałów zasobu 2018.14.6948
Data rejestracji operatu technicznego w PZGiK 26.11.2018
Z 6. LIS. 2018
Elżbieta Gerlach
Z upoważnienia Prezydenta m. st. Warszawy
Dyrektor Biura Gospodarki Nieruchomościami

LEGENDA:

- zakres inwestycji
- granica pasa drogowego
- proj. linie rozgraniczające / proj. linie podziałowe
- granice terenów objętych obowiązkiem budowy lub przebudowy innych dróg publicznych (zgodnie z art. 11f ust. 1 pkt 8g ustawy Dz.U. 2003 Nr80 poz.721
- granice terenów objętych obowiązkiem budowy lub przebudowy sieci uzbrojenia terenu (zgodnie z art. 11f ust. 1 pkt 8e ustawy Dz.U. 2003 Nr80) oraz terenów zamknięte (ZK)
- proj. pompa U-12a
- projektowana krawędź ulicy (krawężnik)
- projektowana obrzeże
- proj. krawężnik przystankowy
- proj. wiata autobusowa
- proj. pokaźcenie nawierzchni bez krawężników
- projektowane skarpy 1:1,5 || skarpy z umocnieniem
- istniejąca linia napowietrzna kroogy 110 kV
- istn. sygnalizatory drogowe
- istn. sygnalizatory pieszych
- istn. sygnalizatory rowerowe
- proj. latarnie
- proj. płyty betonowe
- proj. nawierzchnia chodnika
- proj. nawierzchnia drogi rowerowej
- proj. nawierzchnia płytki prowadzącej
- proj. nawierzchnia płytki ostrzegawczej
- proj. nawierzchnia pobocza
- proj. nawierzchnia opaski dzielacej
- proj. nawierzchnia wyspy/pasa dzielącego/opaski
- proj. zieleń - trawniki / krzewy o wys < 1m.
- proj. nawierzchnia pierścienia ronda/ nawierzchni brukowanej
- proj. nawierzchnia zatoki autobusowej
- proj. nawierzchnia parkingu
- istn. nawierzchnia jezdni
- istn. nawierzchnia chodnika
- istn. nawierzchnia drogi rowerowej
- istn. zieleń
- istn. nawierzchnia wyspy
- istn. nawierzchnia parkingu
- istn. drzewo do wycinki
- istn. grupa zadrzewień/zakrzewień przeznaczona do usunięcia
- proponowany przebieg włókna ulicy Zdrowej
- proj. sieć elektroenergetyczna (NN)
- proj. sieć elektroenergetyczna (SN)
- proj. sieć ciepłownicza
- proj. kanalizacja deszczowa
- proj. wpusty
- projektowane drzewa
- drzewa przesadzone
- grupa drzew projektowanych-forma naturalna
- istn. numery działek
- istn. numery działek do podziału
- istn. numery działek pod inwestycję drogową
- proj. numery działek po podziale
- proj. numery działek po podziale pod inwestycję drogową

Wnioskodawca: Prezydent m.st. Warszawy reprezentowany przez Dyrektora Zarządu Mostów Dyrektor Zarządu Mostów ul. Kolejowa 7a, 01-995 Warszawa

Jednostka projektowa: Schwesler-Plan Inżynierby Sp. z o.o. Al. Jerozolimskie 181 00-807 Warszawa
Tel.:(22) 417 97 400, fax:(22) 417 97 401

Umowa: **ZP/TM/PK/18/78**

„Budowa drogi gminnej ul. Ciszewskiego na odcinku od ul. Kardasia do ul. Rzeczypospolitej"

Tytuł: **PROJEKT BUDOWLANY**

Nazwa tomu:	TOM I - PROJEKT ZAGOSPODAROWANIA TERENU	Nr tomu:	PZT_2
Nazwa opisu:	TOM I - PROJEKT ZAGOSPODAROWANIA TERENU	Branża:	WBLOBWNIOŚNA

Funkcja	Imię i Nazwisko	Specjalność	Nr uprawnień	Podpis
Projektant:	mgr inż.Rafał Bałdyk	drogowa	MAZ/0399/PDG/10	
Sprawdzający:	mgr inż. Henryk Nieroczuk	drogowa	BA/ 2867/	
Projektant:	mgr inż. Justyna Gorzelak	architektura krajobrazu	-	
Projektant:	mgr inż. Marcin Rudnicki	elektroenergetyczna	MAZ/0159/PWOE/04	
Sprawdzający:	mgr inż. Mieczysław Kurczak	elektroenergetyczna	MAZ/0170/PWOE/04	
Projektant:	mgr inż. Jarosław Modrzewski	sanitarna	WA/6/6/01	
Sprawdzający:	mgr inż. Marek Nowak	sanitarna	6/89	
Projektant:	mgr inż. Andrzej Piskara	rozbiórka	BWM/0002/POM/07	
Sprawdzający:	mgr inż. Tomasz Lada	rozbiórka	MAZ/0407/PBM/17	
Projektant:	inż. Rafał Ziębakowski	kosztorys robót	-	
Projektant:	inż. Piotr Sorochowicz	Kosztorysująca - Specyfikacje techniczne	LOD/0673/POOK/08	
Sprawdzający:	mgr inż. Paweł Mechlewicz	Kosztorysująca - Specyfikacje techniczne	ZAP/0375/POOK/07	

Jednostka:	Skala:	Data:	Format:	Tablica:	Nr rysunku:
m	1:500	05.2019r.	594x1070	-	2.4