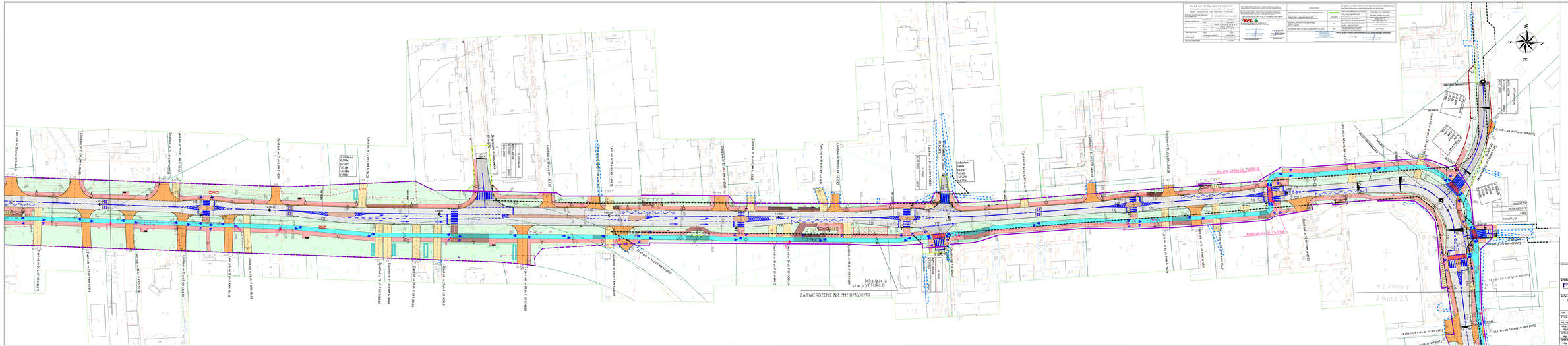
lokalizacja stacji VETURLÓ
ZATWIERDZENIE NR PM/ID/1530/19
Arkusz Z.4
Arkusz Z.5
Przejście dla pieszych
Kierunek jazdy
UKŁAD ARKUSZY
SZRM
Stołeczny Zarząd Rozbudowy Miasta
ul. Senatorska 29/31, 00-099 Warszawa
PROJOST CONSULTING
Biuro Projektowe
Ul. Wł. Korczaka, ul. Jana Nowomiejskiego 1
Wrocław/Kamienna Góra
tel. (+48 75) 78 192, fax (+48) 78 35-746
e-mail: biuro@projost.pl
NAZWA PRZEDSIĘWZIĘCIA
Rozbudowa ul. Batalionów w Warszawie na odcinku od ul. Kapelanka do ul. Kettlinga
DATA : 06.2022
SKALA : 1:500
STADIUM : PWB
BRANŻA : DROGOWA
NR DYLEMATU : 2a
PODPIS:
TOM : TOM III/1 - Rzuty drogowe
TYTUŁ: Plan sytuacyjny - km 1+950.00 - km 1+950.00
NR RYSUNKU : SRT/LAN/02 - km sytuacyjnik
PROJEKTANT: mgr inż. Michał Kozłowski
Nie wymagał o zapisania indywidualnej uprawnień FOR/DRS/0106/17
OPRACOWANIE: mgr inż. Krzysztof Kubiak
Nie wymagał o zapisania indywidualnej uprawnień FOR/DRS/0106/17
SPRAWDZIŁ: mgr inż. Ryszard Grzebieluch
Nie wymagał o zapisania indywidualnej uprawnień FOR/DRS/0106/13