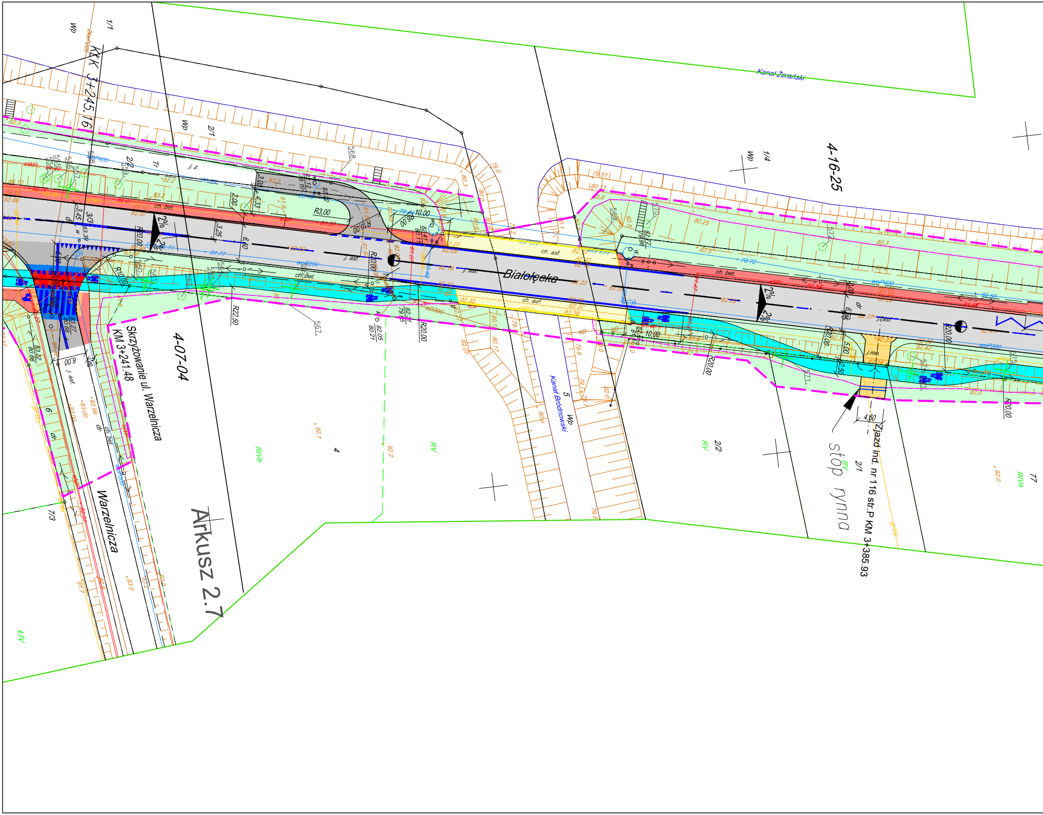
KK 3+245.16
Skrzyżowanie ul. Warzelnicza
KM 3+241.48
Białołęcka
Warzelnicza
4-07-04
4-16-25
Arkusz 2.7
Zjazd ind. nr 116 str.P KM 3+385.93
stop rynna
Kanał Żerański
Kanał Bródnowski
ch. asf.
ch. bet.
j. asf.
j. z.
j.mb.
2%
R3,00
R10,00
R20,00
R22,50
10,00
4,60
wo P400
wo P200
KD300
RV
RIVb
RIVa
LIV
Wp
1/1
2/1
2/2
1/4
2/2
7/3
3/3
568
569
570
571
574
575

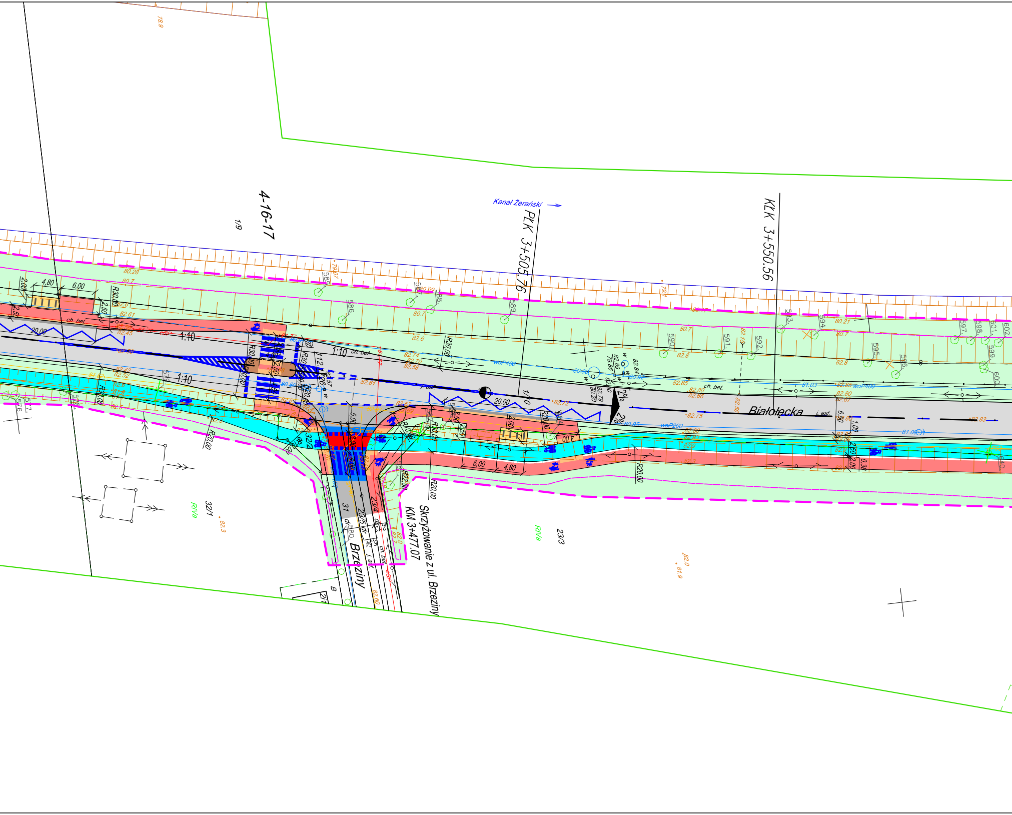
4-16-17
1/9
Kanał Żerański
PLK 3+505.76
KLK 3+550.56
Białołęcka
j. asf.
ch. bet.
1:10
20,00
4,80
6,00
R30,00
R20,00
2%
woP400
woP200
Skrzyżowanie z ul. Brzeziny
KM 3+477.07
Brzeziny
32/1
RIVa
23/3
31
23/4
23/5
78.9
82.3
82.0
81.9

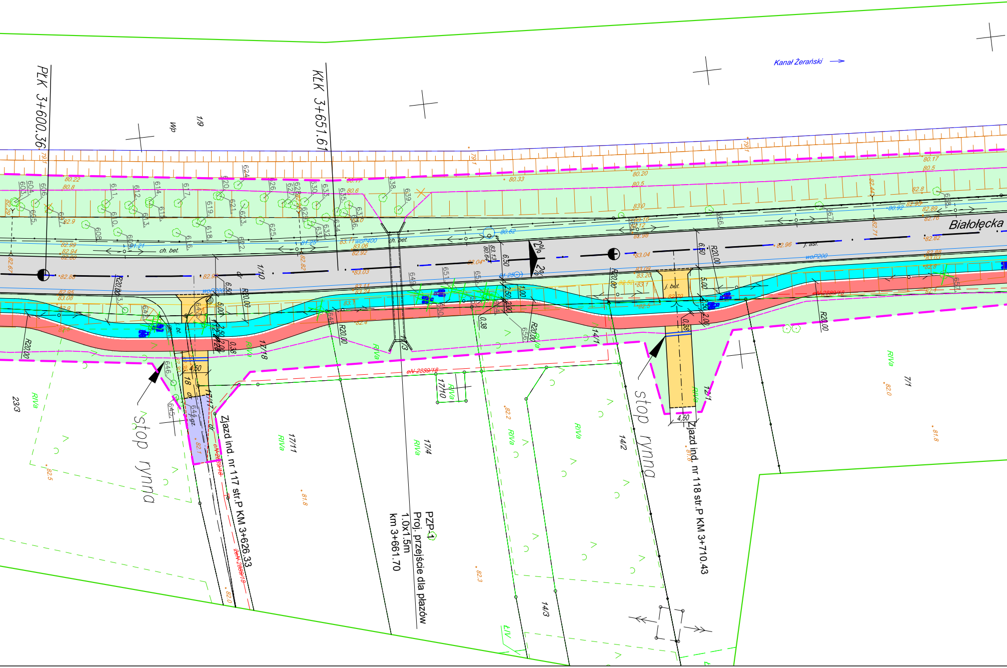
PLK 3+600.36
KLK 3+651.61
Kanał Żerański
Białołęcka
2%
2%
stop rynna
stop rynna
Zjazd ind. nr 117 str.P KM 3+626.33
Zjazd ind. nr 118 str.P KM 3+710.43
PZP-1
Proj. przejście dla płazów
1.0x1.5m
km 3+661.70
1/9
1/10
17/18
17/11
17/4
17/10
14/1
14/2
14/3
12/1
23/3
7/1
RIVa
ŁIV
eN 2889/18
R20.00
4.50
5.00
6.50
ch. bet.
j. bet.
j. asf.
woP200
woP400

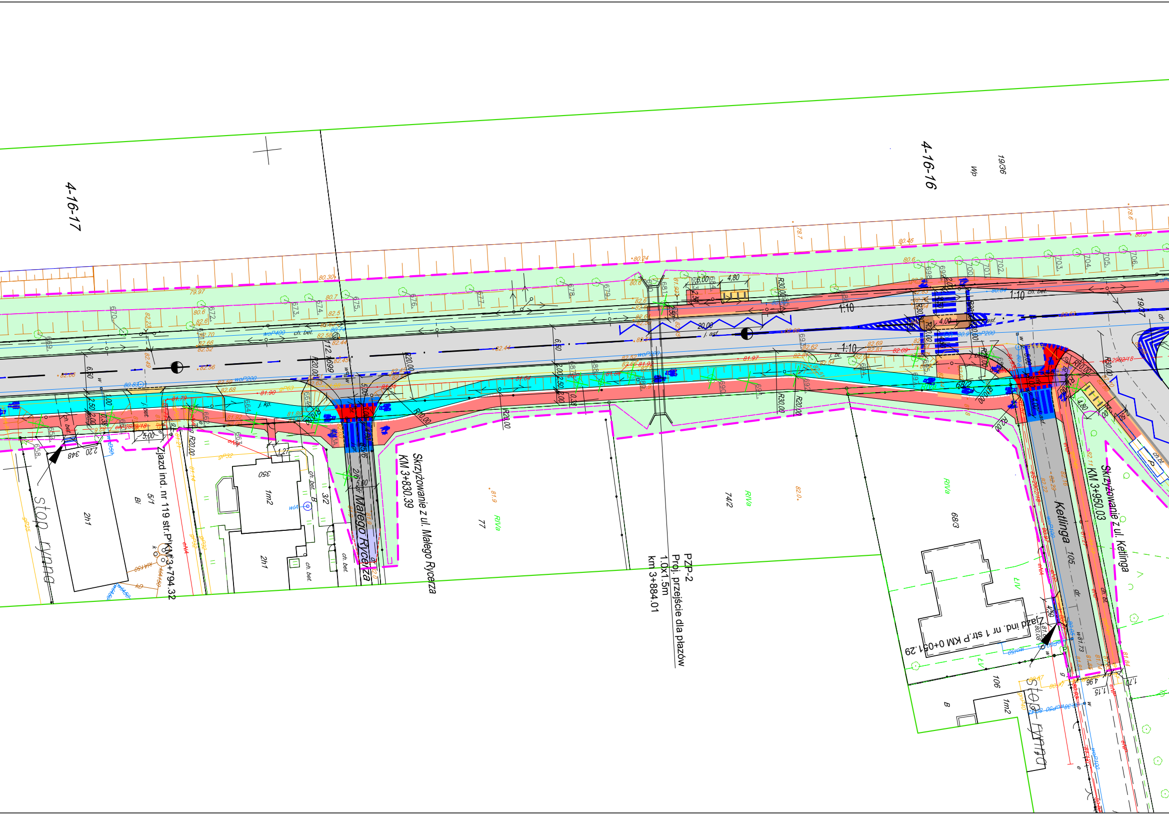
4-16-17
4-16-16
Wp
19/36
19/37
Skrzyżowanie z ul. Małego Rycerza
KM 3+830.39
Małego Rycerza
Zjazd ind. nr 119 str.P KM 3+794.32
PZP-2
Proj. przejście dla płazów
1.0x1.5m
km 3+884.01
Skrzyżowanie z ul. Ketlinga
KM 3+950.03
Ketlinga
Zjazd ind. nr 1 str.P KM 0+051.29
77
74/2
68/3
68/2
105
106
RIVa
LIV
2h1
1m2
350
348
3/2
5/1
Bi
B
stop rynna
1:10
j. asf.
ch. bet.
j. kp.
20.00
6.00
4.80
4.00
R20.00
R30.00
R10.00
5.00
2.20
1.27

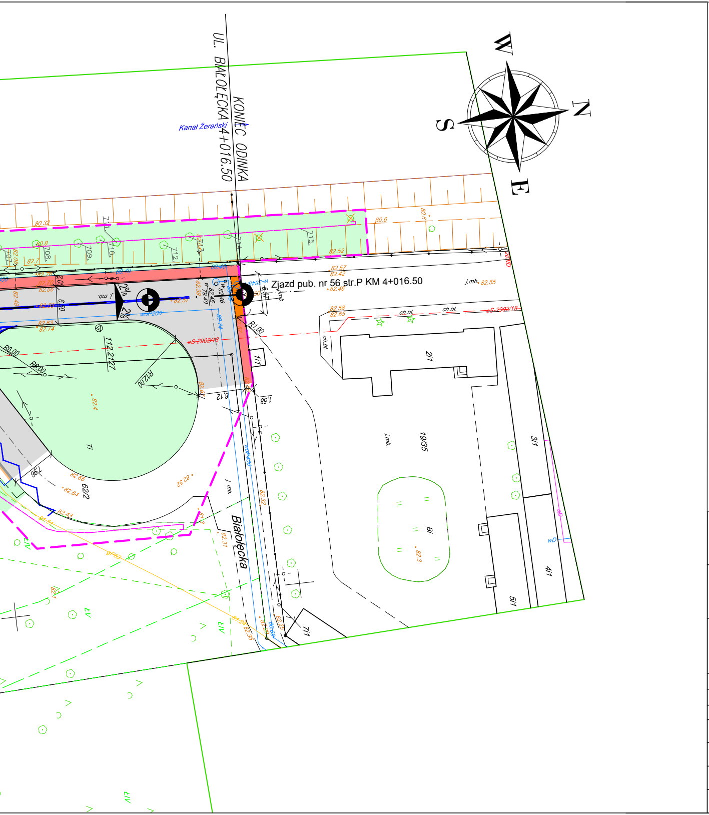
UL. BIAŁOŁĘCKA
KONIEC ODINKA 4+016.50
Kanał Żerański
W
N
S
E
Zjazd pub. nr 56 str.P KM 4+016.50
Białołęcka
R1.00
R12.00
R6.00
2%
j.mb.
ch.bt.
2/1
19/35
3/1
4/1
5/1
7/1
1/1
Bi
Ti
wD
eS-2902/18

UKŁAD ARKUSZY

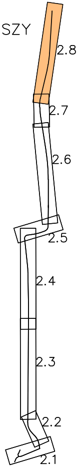
2.8
2.7
2.6
2.5
2.4
2.3
2.2
2.1

ZAMAWIAJĄCY:

Zarząd Miejskich Inwestycji Drogowych
ul. Sokratesa 15, 01-909 Warszawa

WYKONAWCA OPRACOWANIA:

PROMOST CONSULTING

35-307 RZESZÓW, ul. Jana Niemierskiego 4
http:\\www.promost.pl
tel. +48 17 85-79-155, fax +48 17 85-79-156
e-mail: biuro@promost.pl

NAZWA PRZEDSIĘWZIĘCIA:

Rozbudowa ul. Białołęckiej w Warszawie na odcinku od ul. Kopijników do ul. Ketlinga

DATA: 02.2020
SKALA: 1:500
STADIUM: PB

TOM: TOM II Branża drogowa - Roboty drogowe
BRANŻA: DROGOWA

TYTUŁ: Plan sytuacyjny - km 3+300,00 - km 4+016,50
NR RYSUNKU: 2.8

IMIĘ I NAZWISKO:	SPECJALNOŚĆ I NR UPRAWNIEŃ:	PODPIS:
PROJEKTANT: mg inż. Michał Kozłowski	bez ograniczeń w spejalności inżynieryjnej drogowej POM/0153/PBD/17	
OPRACOWUJĄCY: inż. Yuliya Savich		
OPRACOWUJĄCY: mgr inż. Anna Goś		
SPRAWDZAJĄCY: mgr inż. Ryszard Stokłosa	bez ograniczeń w specjalności konstrukcyjno-budowlanej PDK/0086/POOK/03	