MAPA DO CELÓW PROJEKTOWYCH

terenu położonego w woj. mazowieckim, m. st. Warszawie
obiekt : BIAŁOŁĘCKA (odc. Kopijników - Ketlinga)

Oznaczenie kancelaryjne pracy geodezyjnej		BG-ODGIK-OZ.6640.14441.2020
Jednostka ewidencyjna	identyfikator	146503_8
	nazwa	BIAŁOŁĘKA
Obręb ewidencyjny	identyfikator	146503_8.07033.04.06,11.12.13.16.18.0803.07.; 1616.17.25
	nazwa	4-07-03.04.06.11.12.13.16.18.; 4-08-03.07.; 4-16-16.17.25
Mapa numeryczna	skala	1 : 500
Nazwa układu współrzędnych	prostokątnych płaskich	PUWG 2000/7
	wysokości	PL-EVRF2007-NH
Data opracowania mapy		16.02.2021

Poświadczam zgodność treści mapy do celów projektowych z treścią mapy zasadniczej zakładanej/prowadzonej w ramach rmiejscowego dyrektora pracy.

Na wyrytcie są zaznaczone w terenie trwych nie wykazanych na rmiejscowej mapie zasadniczej istniejących sieci uzbrojenia terenu oraz wszystkich rzeczywistych lub o których brak jest informacji w instytucjach branżowych.

Mapa rmiejsca opracowała w WPG S.A.mgr inż. Alina Bielecka nr upr. 14895/95

WPG S.A. Wierzewiecka Przedsiębiorstwo Geodezyjne S.A. 01-891 Warszawa,ul. Biograficzna 2, tel. 22 639 29 65

na rob. WPG S.A.3/2020/PROP/22

KIEROWNIK PRACOWNI
mgr inż. Tadeusz Kozłowski
upr.geodezyjne 1/387/97

Nazwisko, imię i numeru uprawnień zawodowych osoby sporządzającej opracowanie

GEODETA
mgr inż. Alina Bielecka
upr. nr 14895/95

data i podpis osoby uprawnionej, która sporządziła mapę

Wykaz oznaczeń :		
Oznaczenie granic obszaru,który był przedmiotem aktualizacji		
Oznaczenie i informacja o składowiskach gruntowych mających wpływ na zagospodarowanie gruntów obciążonych wnętrzem projektowanej inwestycji	nie ustalono obcążeń gruntowych	
Oznaczenie i symbol konturu użytku gruntowego, który nie był zgłaszany w bazie danych ewidencji gruntów i budynków.	brak	
Inne dodatkowe obiekty nie objęte katalogiem obiektów bez danych	brak	

Oświadczam, że niniejszy dokument został opracowany w wyniku prac geodezyjnych i kartograficznych, których rezultaty zawiera operat techniczny wykonany na:
Wojewódzkim Państwowym Zasobu Geodezyjnego i Kartograficznego

Organ służby geodezyjnej ewidencyjnej zgłaszenie pracy:	PREZYDENT M.ST. WARSZAWY
Numer zgłoszenia prac geodezyjnych	BG-ODGIK-OZ.6640.14441.2020
Wykonawca prac geodezyjnych	Wierzewiecka Przedsiębiorstwo Geodezyjne S.A.
imię i nazwisko oraz numer uprawnień osoby sporządzającej	Tadeusz Sadowski nr upr. 1/387/97
Przedmiot zawodowego materiału zasobu - operat techniczny:	P.1465.2021.2443
Data sporządzenia przedmiotowego materiału zasobu	16-02-2021r.

Informuje, że jestem świadomy odpowiedzialności karnej za złożenie fałszywego oświadczenia

16 LUT. 2021

mgr inż. Tadeusz Kozłowski
upr. geodezyjne 1/387/97

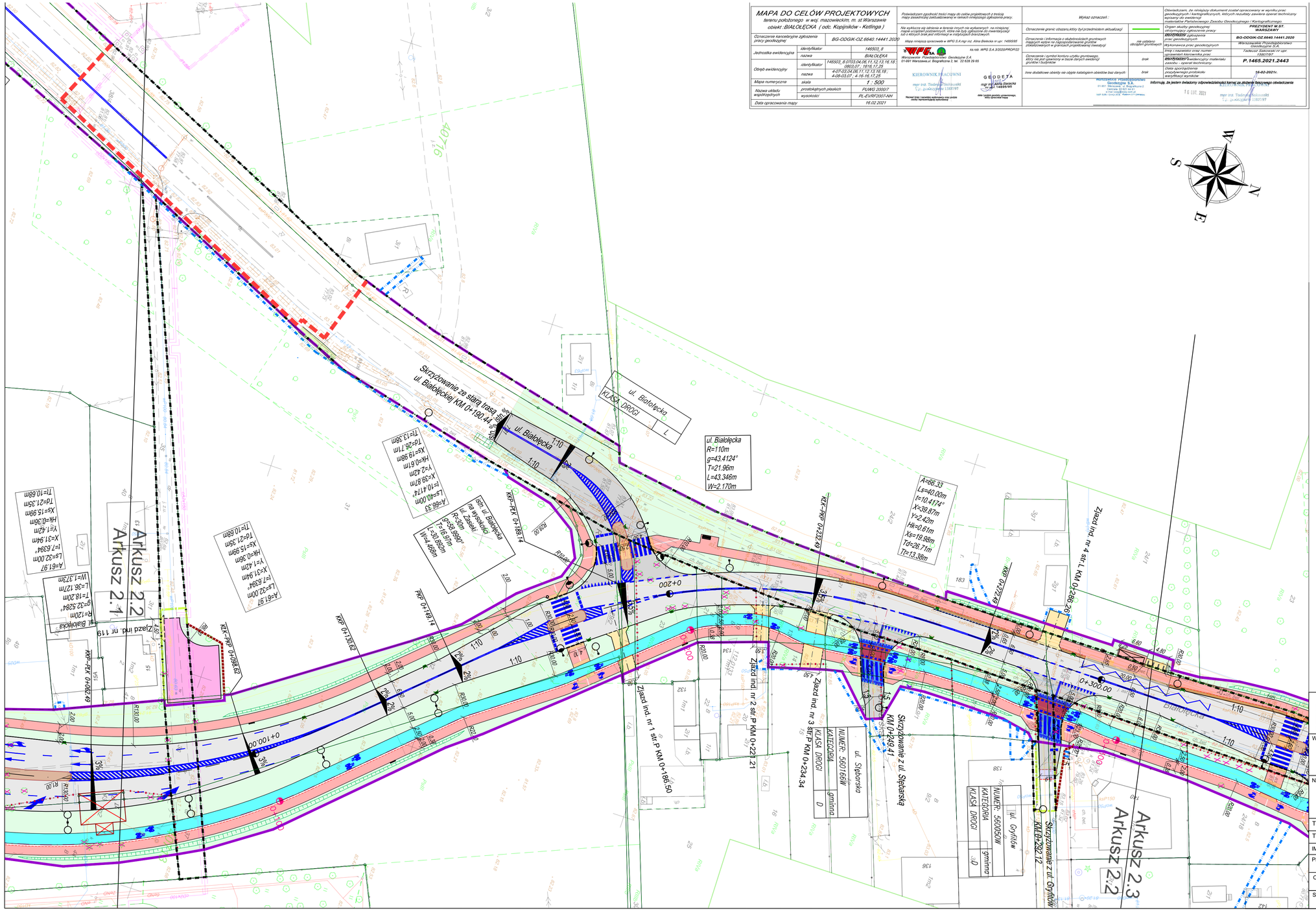

INWESTOR:
Prezydent Miasta Stołecznego Warszawy
pl. Bankowy 3/5, 00-950 Warszawa

ZAMAWIAJĄCY:
Stołeczny Zarząd Rozbudowy Miasta
ul. Senatorska 29/31, 00-099 Warszawa

WYKONAWCA OPRACOWANIA:
PROMOST CONSULTING
35-307 RZESZÓW, ul. Jana Niemierskiego 4
http:\\www.promost.pl
tel. +48 17 85-79-155, fax +48 17 85-79-156
e-mail: biuro@promost.pl

NAZWA PRZEDSIĘWZIĘCIA:
Rozbudowa ul. Białołęckiej w Warszawie na odcinku od ul. Kopijników do ul. Ketlinga

DATA: 24.06.2022
SKALA: 1:500
STADIUM: PAB
BRANŻA: DROGOWA
NR RYSUNKU: 2.2

TOM: TOM II/1 - Roboty drogowe

TYTUŁ: Plan sytuacyjny - km 0+070,00 - km 0+260,00

IMIĘ I NAZWISKO:	SPECJALNOŚĆ I NR UPRAWNIEŃ:	PODPIS:
PROJEKTANT: mg inż. Michał Kozłowski	bez ograniczeń w spejalności inżynieryjnej drogowej POM/0153/PBD/17	
OPRACOWUJĄCY: mgr inż. Krzysztof Kubicki		
SPRAWDZAJĄCY: mgr inż. Ryszard Stokłosa	bez ograniczeń w specjalności konstrukcyjno-budowlanej PDK/0086/POOK/03	