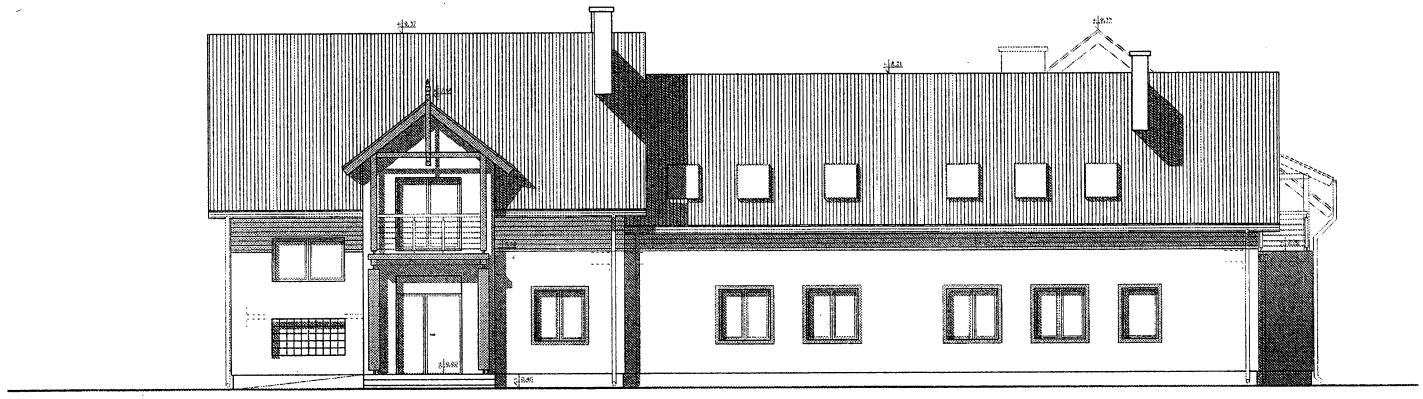

ELEWACJA PÓŁNOCNA

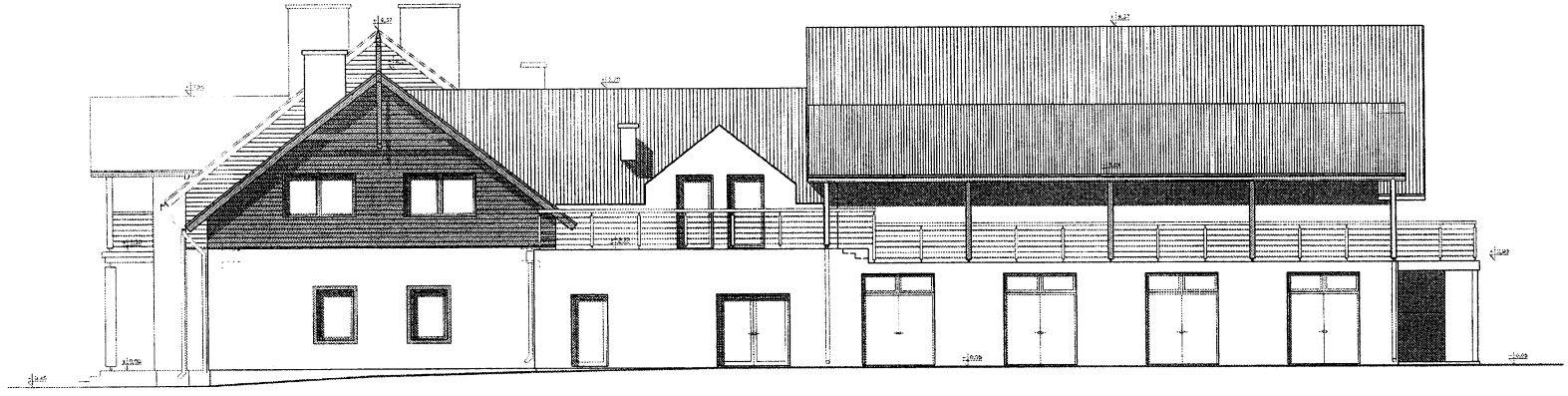

ELEWACJA ZACHODNIA

WSZYSTKIE WYMIARY NALEŻY SPRAWDZIĆ W NATURZE PRZED WYPRODUKOWANIEM OKIEN

WSZYSTKIE NIEŚCISŁOŚCI NALEŻY KONSULTOWAĆ Z PROJEKTANTEM.

TEMAT

Rozbudowa i nadbudowa istniejącego bud. gospod. wraz ze zmianą sposobu użytkowania na cele statutowe "Lasów Miejskich - Warszawa" oraz budowę nowego bud. gospod. z częścią biurową i mieszkalną przeznaczoną na cele gospodarki leśnej - LEŚNEGO OŚRODKA REHABILITACJI ZWIERZĄT wraz z infrastrukturą techniczną; czterech szczelnych poj.>10m3, bezodpływowych zbiorników na nieczystości płynne.

przy ul. Korkowej róg Jagielońskiej, dz. nr ew. 107/2 w obrębie 3-10-01 na terenie Dzielnicy Wawer w Warszawie

INWESTOR

Lasy Miejskie - Warszawa

ul. Grochowska 178/184, 04-357 Warszawa

BRANŻA

ARCHITEKTURA

PROJEKTANCI:

ARCHITEKTURA ZESPÓŁ PROJEKTOWY:	mgr inż. arch. Barbara Kaszyńska-Wrzosek arch. Violetta Popiel-Machnicka arch. Paweł Kubacz	SI-228/82, MA-0338
SPRAWDZAJĄCY	mgr inż. arch. Agnieszka Bojdecka	MA/066/04, MA-1731

TREŚĆ RYSUNKU

ELEWACJA PÓŁNOCNA I ZACHODNIA

WARSZAWA - LISTOPAD 2011

SKALA	NR RYS.
1:100	**08**