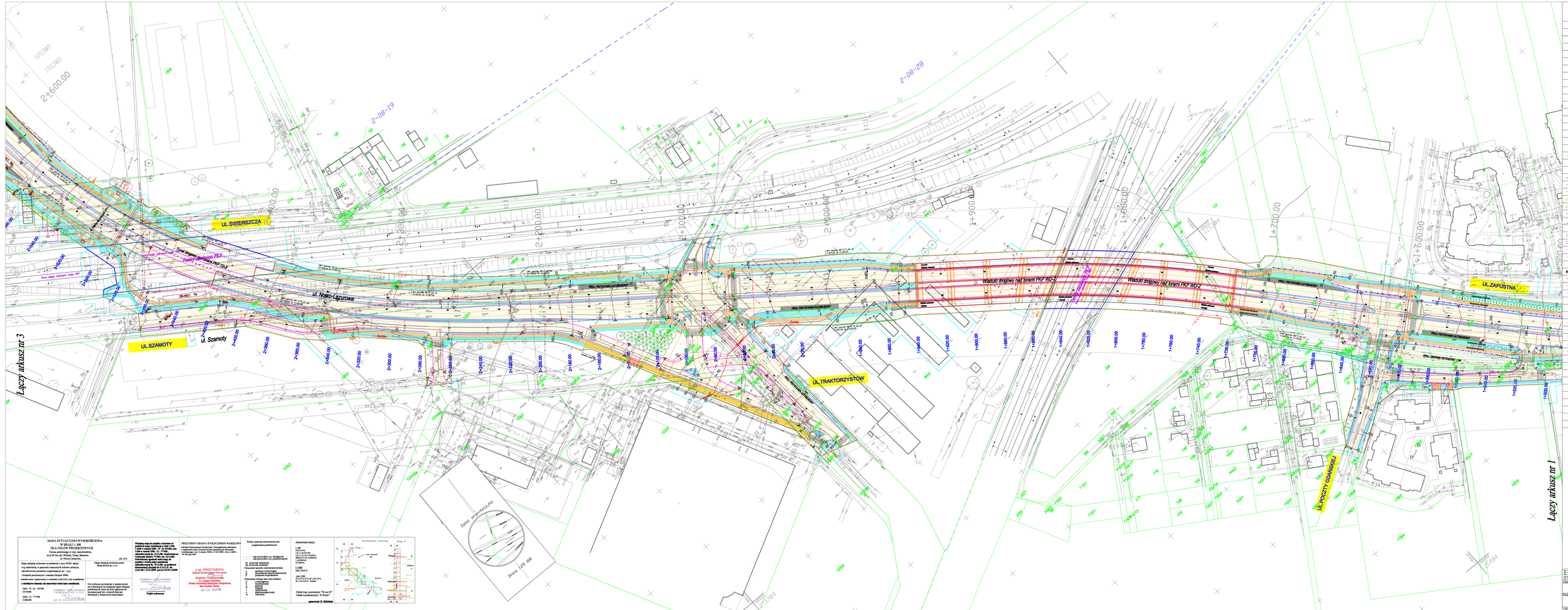

MAPA SYTUACYJNO-WYSOKOŚCIOWA
W SKALI 1:500
DLA CELÓW PROJEKTOWYCH

Obiekt: Nowo - Lazurowa
(w ciągu ul. Nowo-Lazurowej, ul. Świerszcza, ul. Wilczej, Szkoła, Szamoty, ul. Nowo-Lazurowa)

ark. 3/3

Mapę zasadniczą wykonano przez firmę BAKS sp. z o.o.

Mapę zasadniczą wykonano w systemie Microstation V8 i zapisano w formacie AutoCAD, stan zaopiekowany w zakładzie obsługi ale obserwacje terenowe zrealizowano:

DGS - W - 42 - 19708
DGTRM
DGS - D - 77708
Geodezja

GEOBREG GPS SYSTEMY
Geodezja Kartografia Fotogrametria
mgr inż. Andrzej Kowalczyk

Wykonawca mapy do projektu wchodzącego w zakres mapy zasadniczej o skali 1:500 w układzie GUGK - W - 42-19708, dla terenu o powierzchni 0,7 ha, w ramach zatwierdzenia nr. 12.12.00., Zatwierdzenie wykonania mapy zasadniczej o skali 1:500 w układzie współrzędnych GUGK - W - 42-19708 dla terenu o powierzchni 0,7 ha, w ramach zatwierdzenia nr. 12.12.00., Zatwierdzenie wykonania mapy zasadniczej o skali 1:500 w układzie współrzędnych GUGK - W - 42-19708 dla terenu o powierzchni 0,7 ha, w ramach zatwierdzenia nr. 12.12.00. na podstawie dokumentacji przyjętej do P.Z.G.G. dn. 12.01.2001 r.G.G.-2001 pod nr G-7101/2001

Na wykonanie dla terenów w terenie trzeba, aby wykonywali na zasadzie mapy urządzeń podziemnych, w tym sieci kablowej, sieci telewizyjnej, sieci cieplnej i sieci gazowej, sieci telefonicznej i kanalizacji (sanitarnej).

GEOBREG GPS SYSTEMY
Geodezja Kartografia Fotogrametria
mgr inż. Andrzej Kowalczyk

PRZYJĘTO DO ZASOBU
Miasto Stołeczne Warszawa
Biuro Geodezji i Katastru
Zgodnie Protokołem
Nr 2/2000 z dnia 20.01.2000
Dodatkowo Protokół Nr 2/2000 z dnia 20.01.2000
Dnia 20.01.2000

PRZYJĘTO DO ZASOBU
Miasto Stołeczne Warszawa
Biuro Geodezji i Katastru
Zgodnie Protokołem
Nr 2/2000 z dnia 20.01.2000
Dodatkowo Protokół Nr 2/2000 z dnia 20.01.2000
Dnia 20.01.2000

Wykaz znaków stanowiących pnt
zaopiekowanych podstawowych

Lp. numer punktu
1 2-08-19
2 2-08-28

Oznaczenie sposobu zaopiekowania
1 - zaopiekowany na stałym
2 - zaopiekowany tymczasowo
3 - zaopiekowany na stałym
4 - zaopiekowany tymczasowo

Oznaczenie rodzaju znaku dla numeru
1 - kołek
2 - kołek z gwoździem
3 - gwóźdź
4 - rurka
5 - rurka z gwoździem
6 - rurka z krzyżem
7 - rurka z krzyżem
8 - rurka z krzyżem
9 - rurka z krzyżem
10 - rurka z krzyżem
11 - rurka z krzyżem
12 - rurka z krzyżem
13 - rurka z krzyżem
14 - rurka z krzyżem
15 - rurka z krzyżem
16 - rurka z krzyżem
17 - rurka z krzyżem
18 - rurka z krzyżem
19 - rurka z krzyżem
20 - rurka z krzyżem

Zestawienie odcięć

L.Dz.
Dnia 2.01.2000
Dnia 2.01.2000
Dnia 2.01.2000