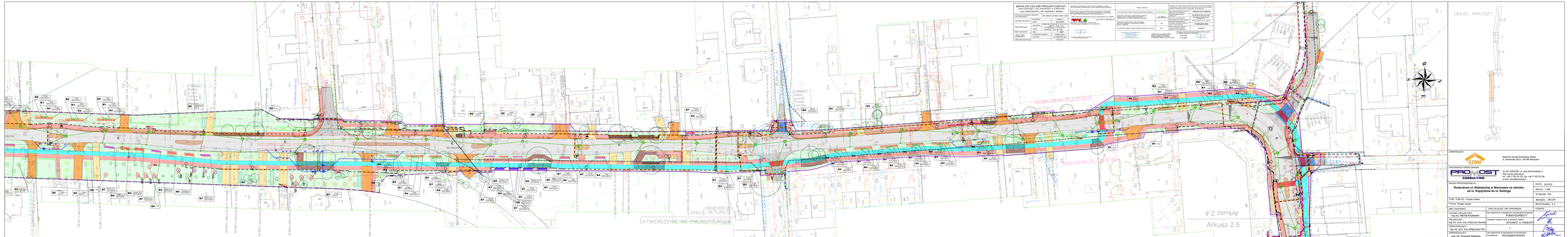

MAPA DO CELÓW PROJEKTOWYCH
w zakresie sieci uzbrojenia terenu
ulica BIAŁOŁĘCKA od Kostrzyńskiej do Kettlinga

Numer ewidencyjny	2-02-2024-1/2 (sieci: nawiert: 2/2/2)	
Obszar opracowania	ul. Białołęcka:	nawiert: 2/2/2
		km: 0+000.00 do km: 0+ 0.00
	ul. Kostrzyńska:	km: 0+000.00 do km: 0+ 0.00
	ul. Kettlinga:	km: 0+000.00 do km: 0+ 0.00
Skala opracowania	1:500	
Wysokość	Kronsztadt 86	
Mapa sporządzona	dla zadania inwestycyjnego	
Jednostka ewidencyjna	Ulica: Białołęcka	Obręb: 5-09-06
	Ulica: Kettlinga	Obręb: 5-09-06
Data aktualności mapy	10.05.2021	

Wykonawca: PROMOST CONSULTING Sp. z o.o. Al. Jana Newerowskiego 4 00-307 Warszawa tel. 22 826 25 00 www.promost.pl

Wykonawca: RIVEL Sp. z o.o. ul. Sandomierska 19 lok. 2 01-492 Warszawa tel. 22 635 44 00 www.rivel.com.pl

Wykonawca: SZRM Sp. z o.o. ul. Senatorska 28/31, 00-099 Warszawa tel. 22 826 25 00 www.szrm.pl

Wykonawca: Biuro Geodezji i Kartografii Sp. z o.o. ul. Ratuszowa 11, 03-450 Warszawa tel. 22 619 40 40 www.bgik.com.pl

Wykonawca: Pracownia Geodezyjno-Kartograficzna Sp. z o.o. ul. Senatorska 28/31, 00-099 Warszawa tel. 22 826 25 00 www.szrm.pl

Wykonawca: Biuro Geodezji i Kartografii Sp. z o.o. ul. Senatorska 28/31, 00-099 Warszawa tel. 22 826 25 00 www.szrm